



PLIEGO DE CONDICIONES TÉCNICAS PARTICULARES PARA LA CONTRACTACIÓN DE LOS SERVICIOS DE MANTENIMIENTO DE LA JARDINERÍA Y DEL MOBILIARIO URBANO DE LAS ZONAS VERDES Y PARQUES PÚBLICOS DE LOS ESPACIOS INCLUIDOS EN EL PRESENTE ANEXO DEL TÉRMINO MUNICIPAL DE MARRATXÍ

ZONAS

Las zonas comprendidas en el objeto de este SERVICIO son las que se adjuntan en los planos que forman parte de este Anexo.

SERVICIOS

La descripción del servicio que se oferta se concretan, como mínimo, en:

JARDINERÍA: Son los servicios que se encuentran descritos en el Pliego de Condiciones Técnicas Particulares que rigen este concurso.

MOBILIARIO: Son los servicios que se encuentran descritos en el Pliego de Condiciones Técnicas Particulares que rigen este concurso.

REQUISITOS MÍNIMOS:

PERSONAL

Categoría	nº
Supervisor	1 (media jornada)
Capataz	1
Operarios	5
Una brigada itinerante que realice tareas de apoyo en las épocas del año en las que los trabajos lo requieran (conductor y 2 operarios)	
Asesoramiento de un ingeniero técnico agrícola, especialista en jardinería o similar	

VEHÍCULOS DESPLAZAMIENTO

Furgonetas para desplazamiento del personal
Vehículos para desplazamiento de maquinaria de trabajo
Vehículos para desplazamiento de productos o material de jardinería y mobiliaria urbano



ANEXO

MAQUINARIA (a título únicamente enumerativo, no limitado a la que se describe a continuación i sin indicación de número de unidades)

Tractor, tiempo parcial
Sopladores
Desbrozadoras
Motocultores
Moto sierras
Fumigadoras
Maquinas para cortar la hierba
Mangueras e hidrantes
Herramientas necesarias para realizar las tareas descritas de mantenimiento en los pliegos de condiciones

FRECUENCIA: Horas mínimas a contratar 11.750, a distribuir alrededor de 226 horas semanales.



ANEXO



Ajuntament
de Marratxí

CONTRACTA DE JARDINERIA MARRATXÍ XXI



Nova Cabana

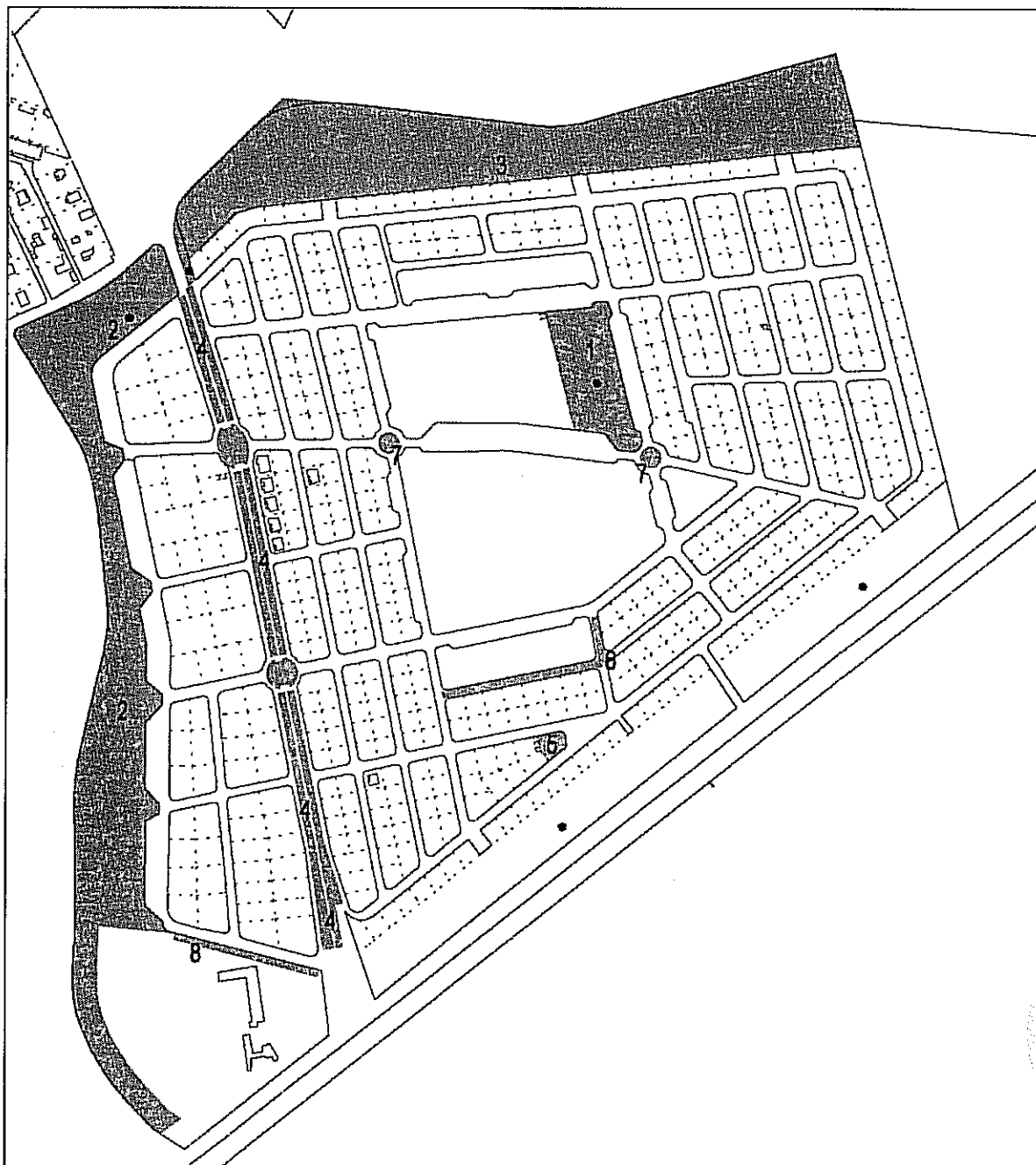

- 1.- Solar municipal carrer violeta
- 2.- Franja carrer L'iri
- 3.- Franja carrer Narcís
- 4.- Parterre carrer Cabana

- 5.- Cantonada carrer Rosa i Petúnia
- 6.- AA gimnàs il·les carrer Gladiol
- 7.- Rodones avinguda de les flors
- 8.- AA moreres camp de futbol



ANEXO



Ajuntament
de Marratxí

CONTRACTA DE JARDINERIA MARRATXÍ XXI



Es Garrovers

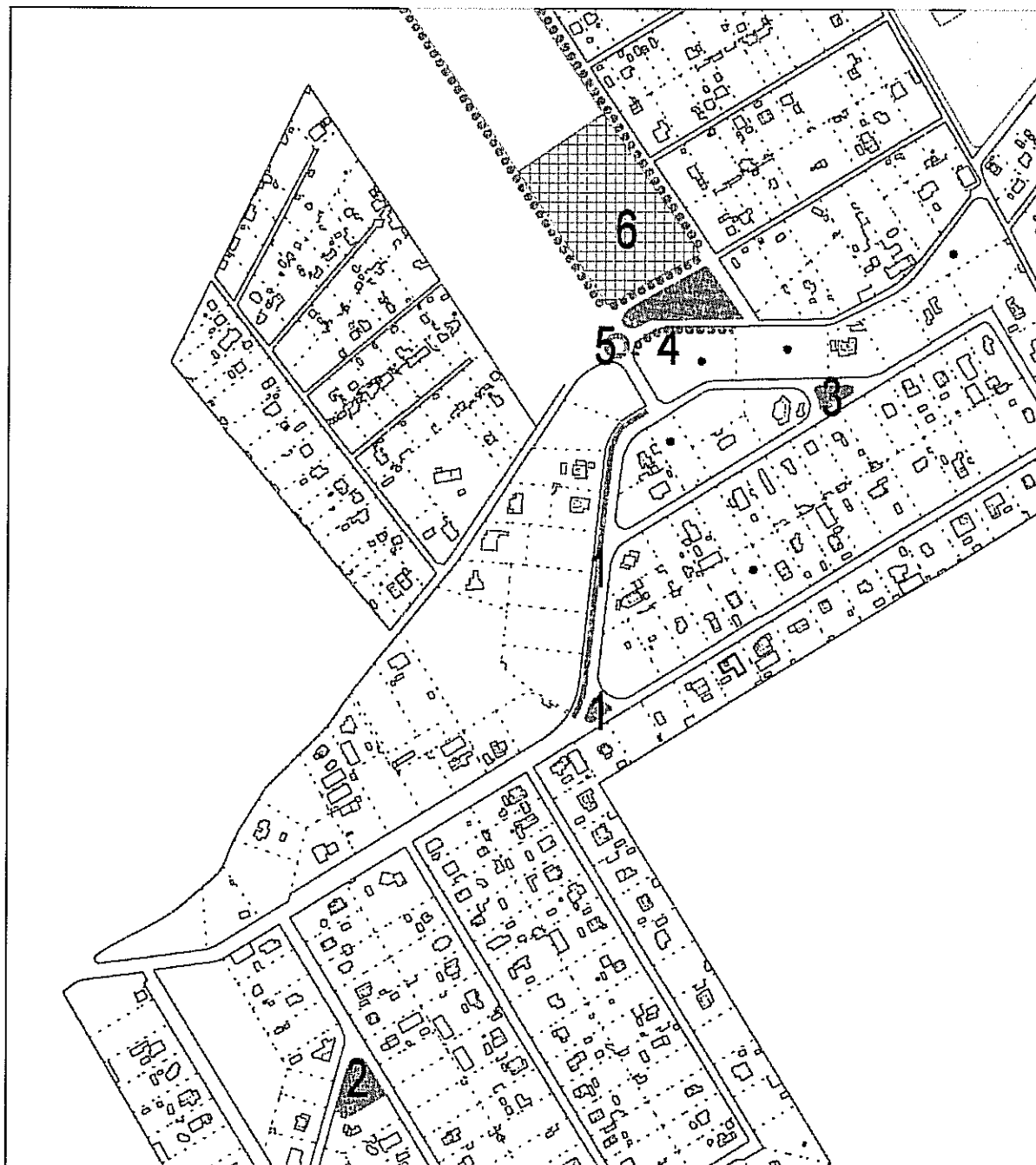

- | | |
|-------------------------|--------------------------|
| 1.- caner S'Olivera | 4.- AA camí de Son Seias |
| 2.- caner d'Es Taronger | 5.- Rodona Es Garrovers |
| 3.- partera Llimonera | 6.- ZV Son Bieló |



ANEXO



Ajuntament
de Marratxí

CONTRACTA DE JARDINERIA MARRATXÍ XXI



Can Carbonell

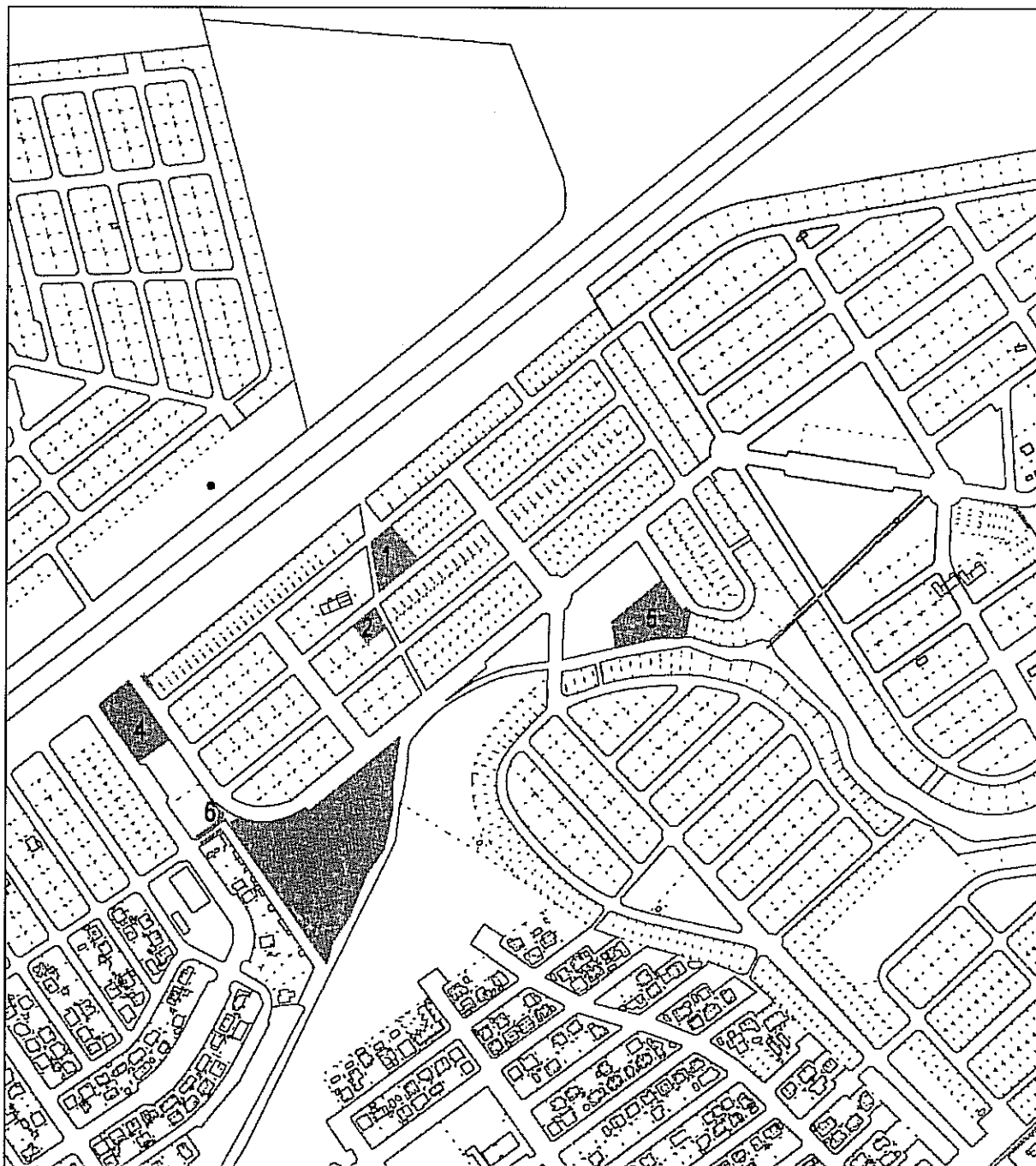

- | | |
|----------------------------------|--|
| 1.- Solar Centre comercial | 5.- ZV carrer Malta |
| 2.- Solar carrer d'Alguer | 6.- Esquina c.Tord / Av. Can Carbonell |
| 3.- Solar avinguda Can Carbonell | |
| 4.- ZV avinguda Can Carbonell | |



ANEXO



Ajuntament
de Marratxí

CONTRACTA DE JARDINERIA MARRATXÍ XXI



MARRATXÍ XXI
MUNICIPI D'INCA DE LEIGORADA

Cas Miot, Pont d'Inca Park, Ses Cases Noves

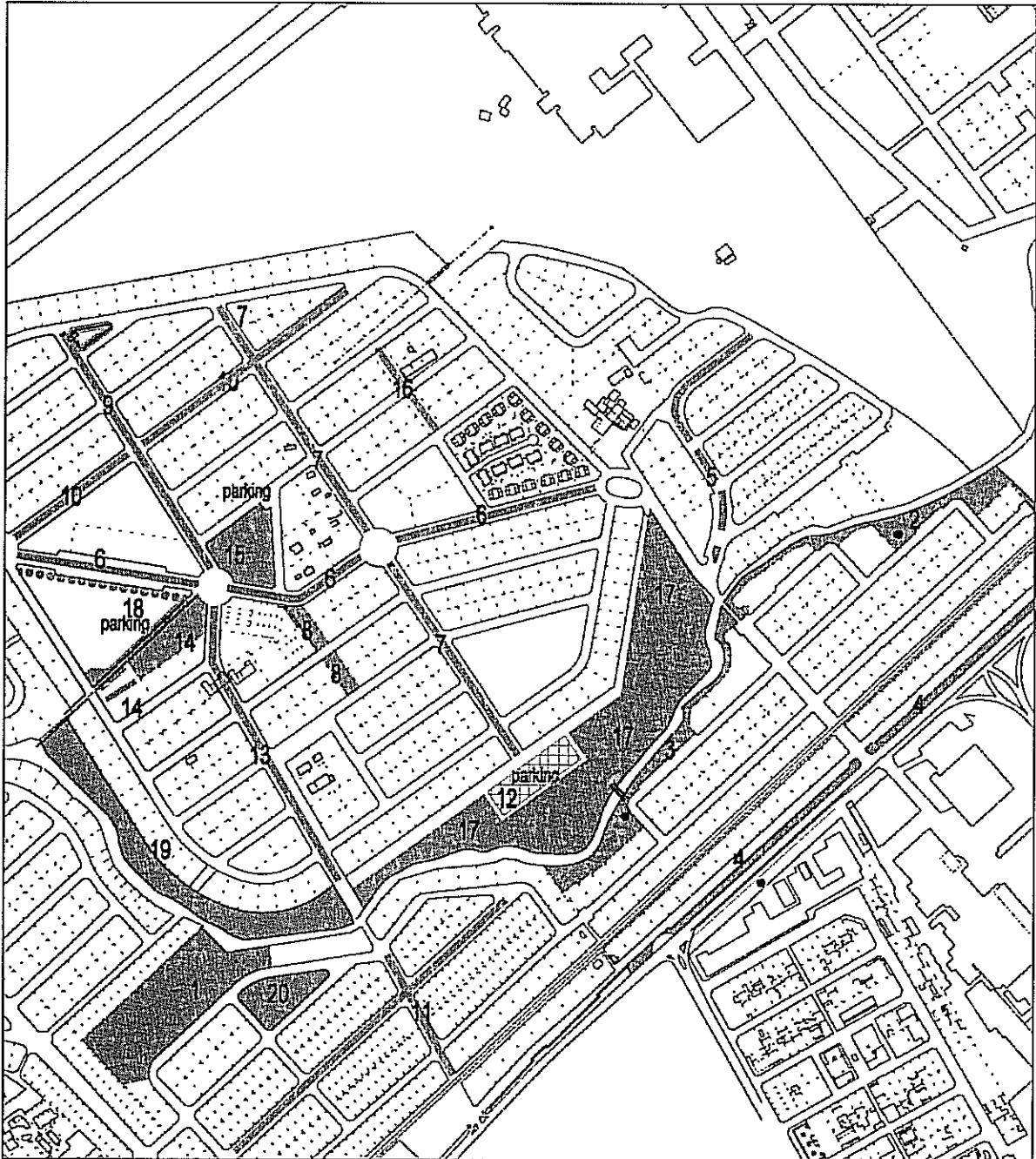

- | | | | |
|---------------------------------|--|--|------------------------|
| 1.- carrer Coa Negra | 7.- carrer Pere Furió (carrer + zv) | 13.- Carrer Pere d'Alcantara Penya | 19.- Parc Biosaludable |
| 2.- carrer Son Maiol | 8.- Passeigs peatonals | 14.- Parking del carrer Pere d'Alcantara Penya | 20.- Pista multiús |
| 3.- carrer Son Pax | 9.- carrer Josep Taronjí | 15.- Parking del carrer Gabriel Maura | |
| 4.- Parterres Son Ferragut | 10.- Avda. Can Carbonell | 16.- Passeig peatonal Blai Bonet | |
| 5.- carrer Pere Virgili - metge | 11.- Avda. Cas Miot-Son cos | 17.- Explanada (ZV) passeig peatonal | |
| 6.- carrer Gabriel Maura | 12.- Parking municipal carrer Pere Furió | 18.- zona Escola | |



ANEXO



Ajuntament
de Marratxí

CONTRACTA DE JARDINERIA MARRATXÍ XXI



Can Garriga

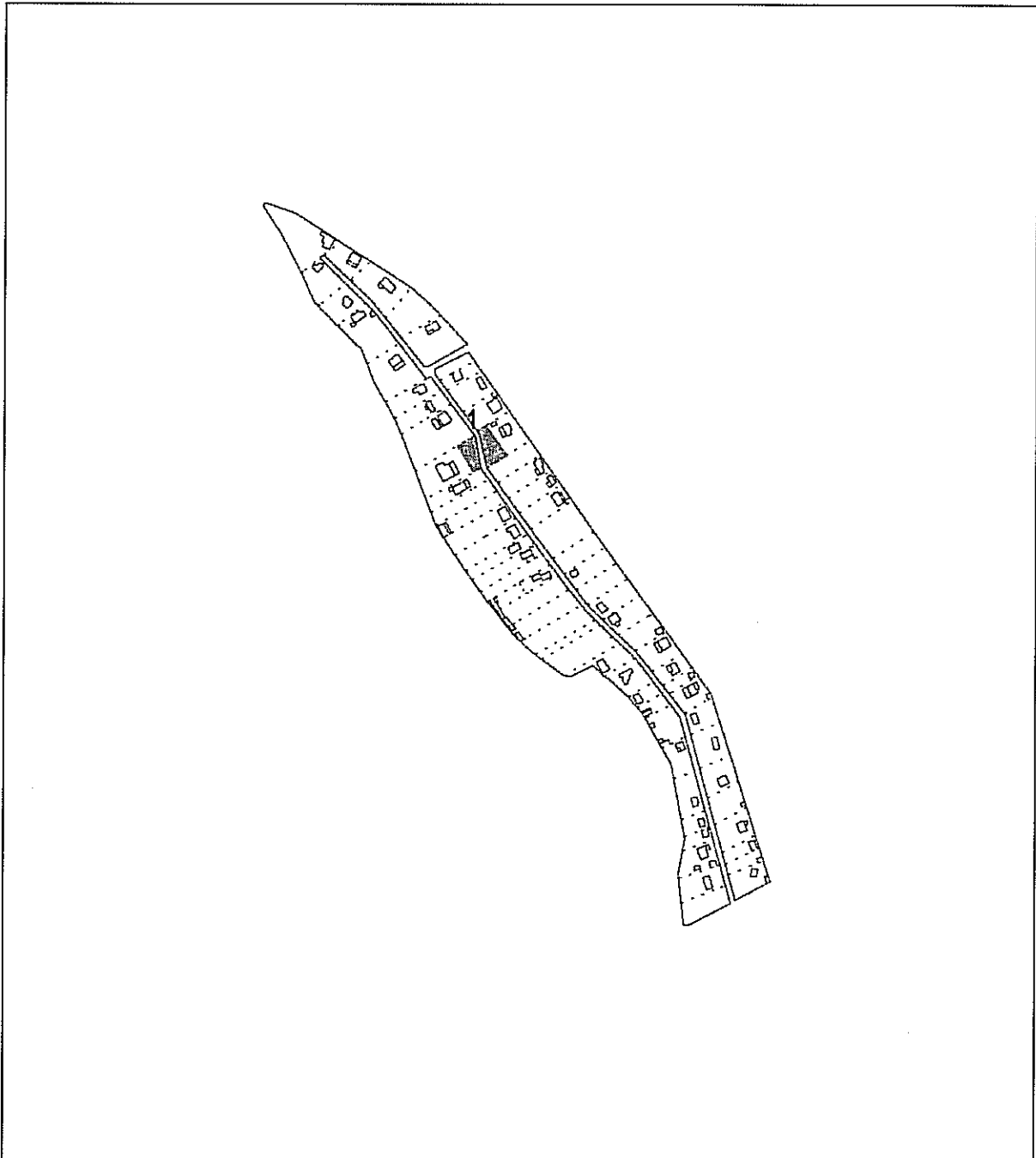

1.- ZV Nucli rural



ANEXO



Ajuntament
de Marratxí

CONTRACTA DE JARDINERIA MARRATXÍ XXI



MARRATXÍ XXI
2016-2017

Cabana

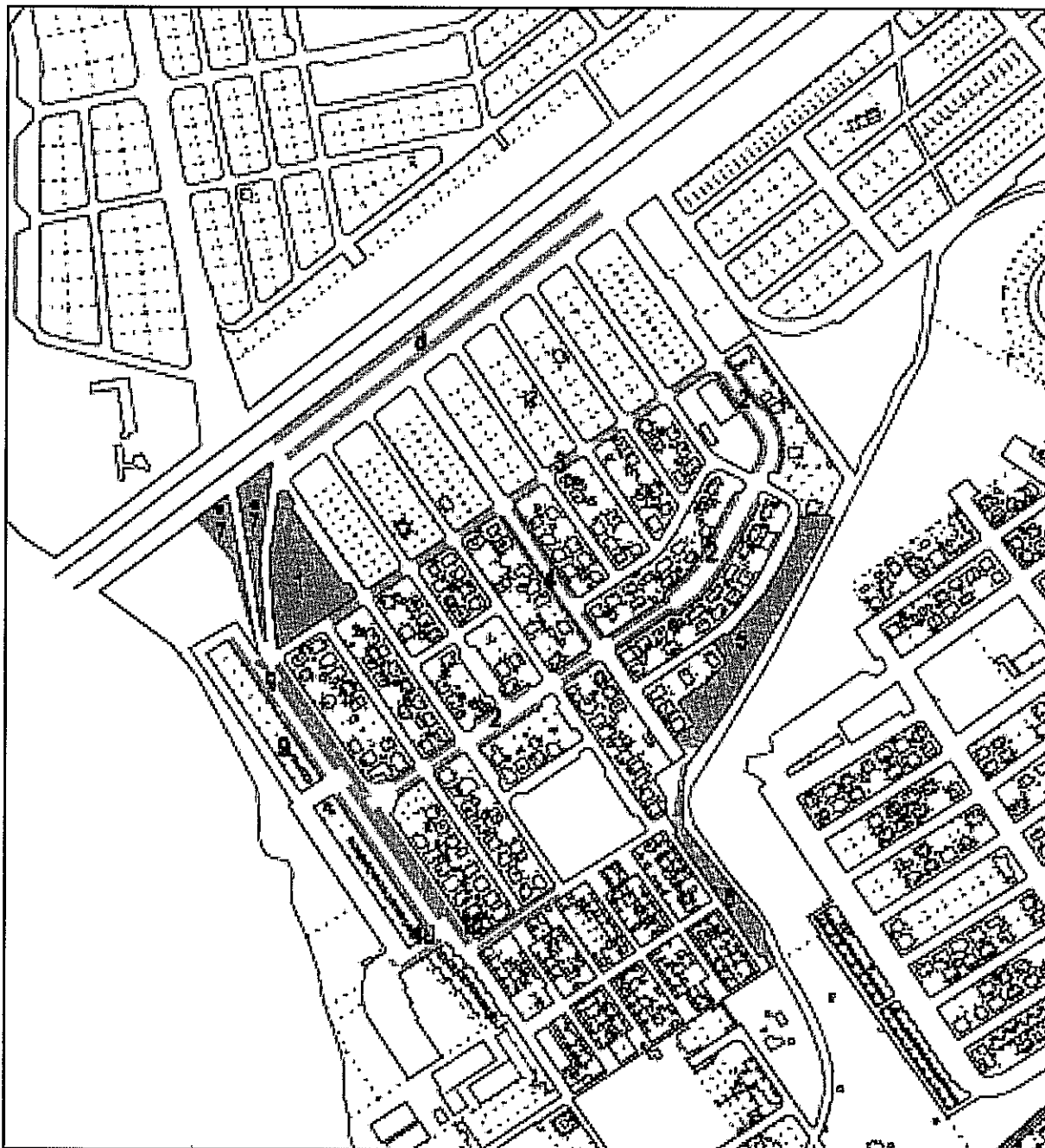

- | | | |
|----------------------|--------------------------------------|--|
| 1.- Carrer Canal | 6.- Franja carrer Pineda | 9.- Carrer Cabana (Mangle, AA, i jardineria) |
| 2.- AA carrer Tard | 8.- Franja Francesc Joan mossèn | 10.- c. Balaguerà i Torrelles Castell |
| 3.- passeig peatonal | 7.- Franja pont cabana | |
| 4.- AA carrer Verdor | 5.- Mirassera carrer Casella + talat | |



ANEXO



Ajuntament
de Marratxí

CONTRACTA DE JARDINERIA MARRATXÍ XXI



Son Ramonell

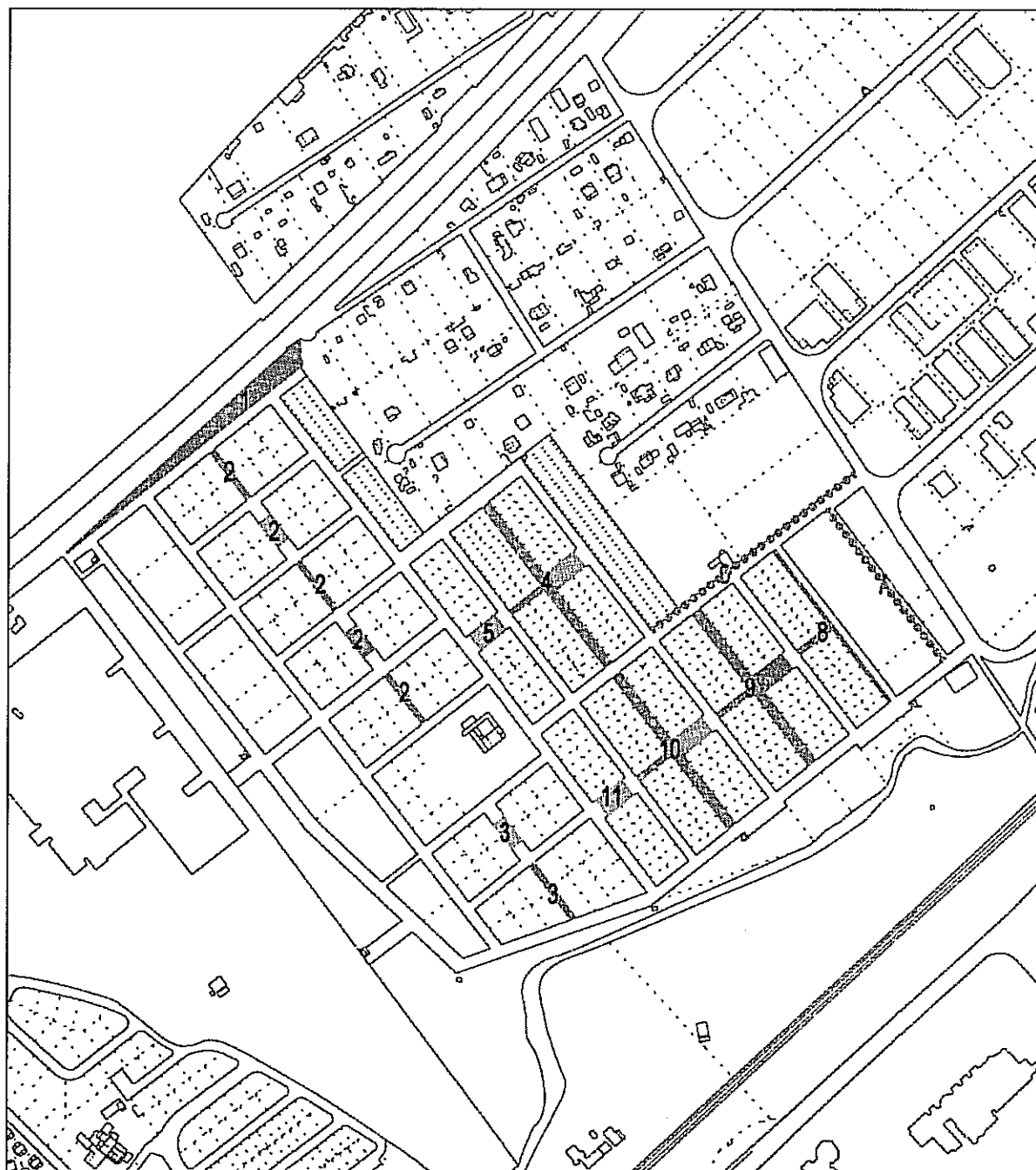

- | | | |
|-------------------------------|-----------------------------------|------------|
| 1.- Falca carrer Ferran Leal | 6.- AA carrer Anselm Tumedà | 11.- Plaça |
| 2.- Passeig peatonal i places | 7.- AA carrer arbre de la ciència | |
| 3.- Passeig i plaça | 8.- Passeig peatonal | |
| 4.- Passeig peatonal i places | 9.- Passeig peatonal i places | |
| 5.- Plaça | 10.- Passeig peatonal i places | |



Ajuntament
de Marratxí

CONTRACTA DE JARDINERIA MARRATXÍ XXI



Pont d'Inca Nou

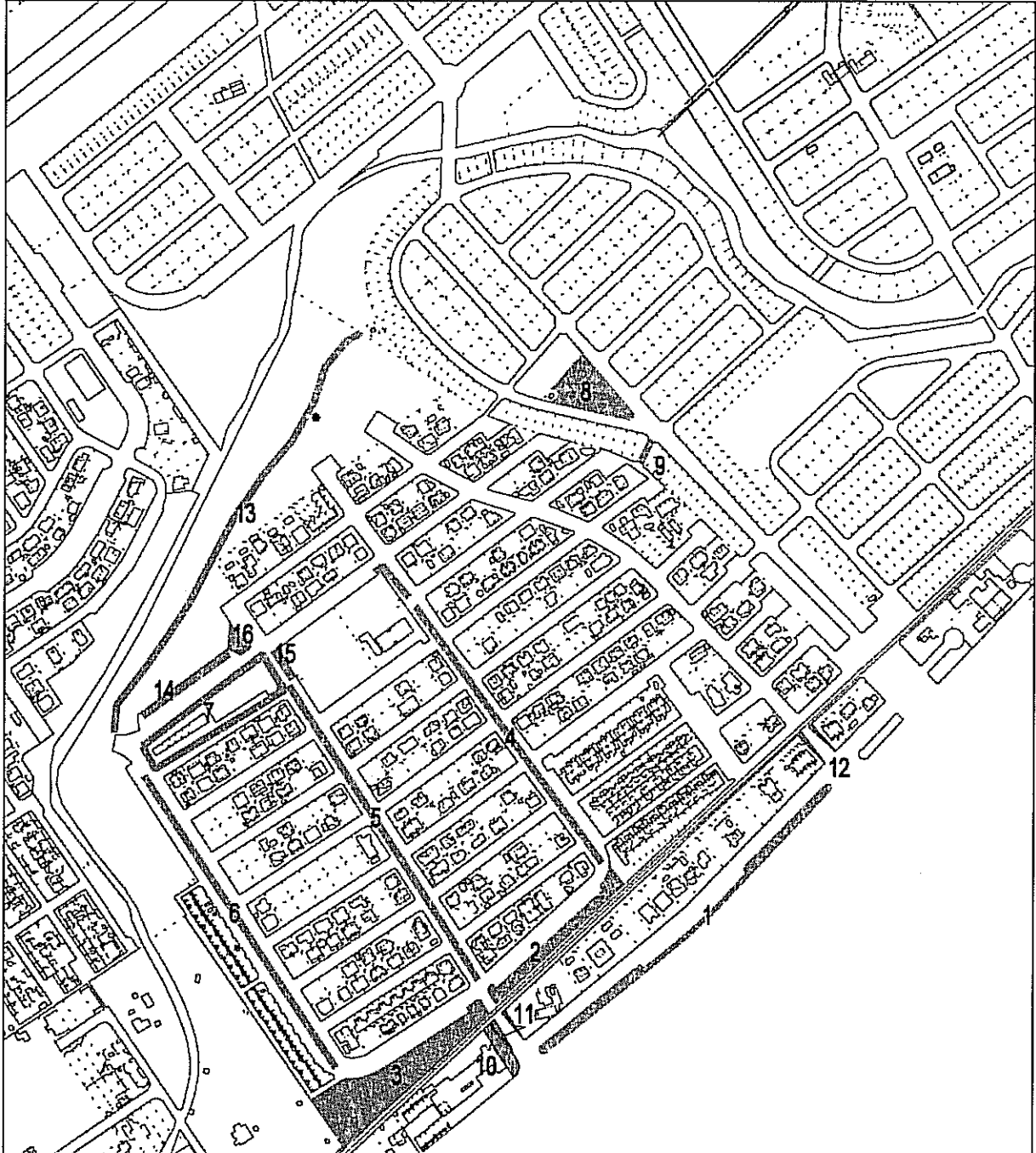

1.- carrer Galatzó
2.- ZV Son Sales
3.- ZV canyar
4.- AA carrer Son Sales

5.- AA carrer Moncaire
6.- AA carrer canyar
7.- AA centre comercial
8.- ZV carrer Son Frau

9.- AA polls
10.- Avda. Antoni Maura s/n
11.- partere pont Moncaire
12.- partere pont Alfabra

13.- Passeig peatonal
14.- Mitjanera c. Massanella
15.- ZV Escola Blanquerna
16.- Arbrat c. Massanella



ANEXO



Ajuntament
de Marratxí

CONTRACTA DE JARDINERIA MARRATXÍ XXI



Rodones i Parc

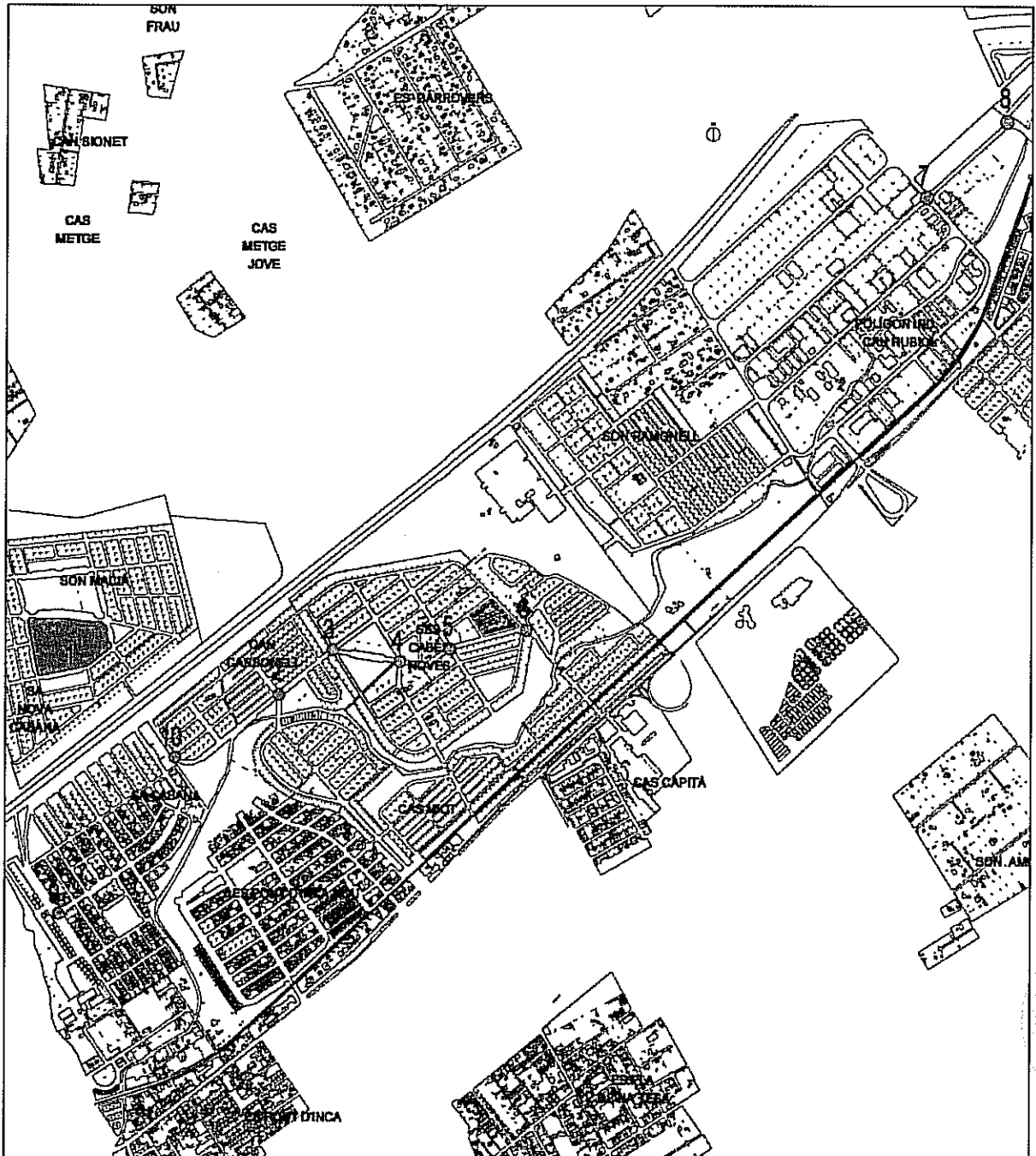

- 1.- Parc Mediterrani
- 2.- Rotonda trav. c/ Can Torres
- 3.- Rotonda trav. c/ Manel Sanchis Guamer
- 4.- Rotonda trav. c/ Josep Tarongí

- 5.- Rotonda trav. c/ Antoni Furió
- 6.- Rotonda trav. c/ Sicília
- 7.- Rotonda trav. c/ Siurells
- 8.- Rotonda trav. c/ Sinia

- 9.- Rotonda c/ Cabana
- 10.- Rotonda c/ Carbonell / Tord